

Largura x Profundidade x Altura  
1800 x 1050 x 245 mm

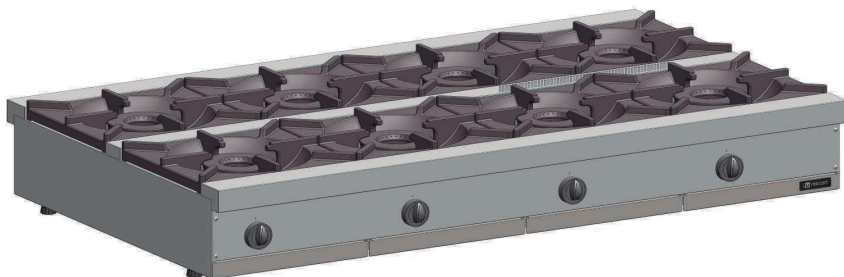

▶ FC94C-N

▶ FC94C-G

Qtd. : \_\_\_\_\_

Item : \_\_\_\_\_

Pedido : \_\_\_\_\_

Cliente : \_\_\_\_\_

### DESCRIÇÃO:

FC94C-N  
FC94C-G

Fogão de centro a gás 1800  
SÉRIE 900 MACOM

### CARACTERÍSTICAS :

- ▶ Construção em aço inox;
- ▶ Grelhas medindo 400x450 em ferro fundido ;
- ▶ Queimadores a gás de alto rendimento;
- ▶ Válvula de gás com ajuste de graduação de chama;
- ▶ Painel frontal em aço inox com manípulos em baquelite;
- ▶ 02 linhas de chama nos queimadores;
- ▶ Bandeja coletora de resíduos em aço inoxidável;
- ▶ Módulo base para apoio (Item opcional).

### ESPECIFICAÇÕES TÉCNICAS :

Medidas :	1800 x 1050 x 245 mm	
Medidas com embalagem :	1900 x 1100 x 310mm	
Peso :	312 Kg	
Peso com embalagem :	315 Kg	
Quantidade de queimadores:	8	
Volume :	2,02 m <sup>3</sup>	
Consumo de gás :	GLP - 5,21 Kg/h	*G.N. - 6,30 m <sup>3</sup> /h
Potência térmica :	GLP - 237700 (BTU)	*G.N. - 59904 (Kcal/h)
Pressão do gás :	GLP - 285mmCA	*G.N. - 220mmCA

\*G.N. : Gás Natural

### OPÇÕES :

- ▶ (+G) - GÁS GLP
- ▶ (+N) - GÁS NATURAL



# COÇÇÃO SÉRIE 900

## FOGÃO DE CENTRO A GÁS 1800 MACOM

FC94-X  
REV. 03\_20\_A

- ▶ FC94C-N
- ▶ FC94C-G

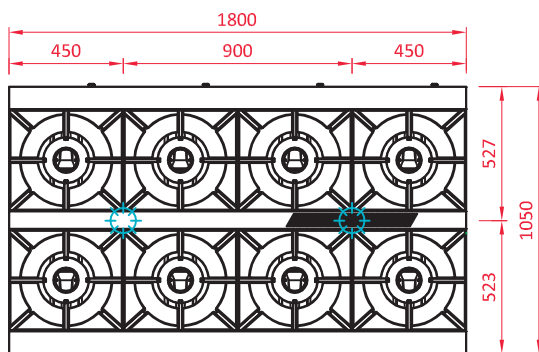
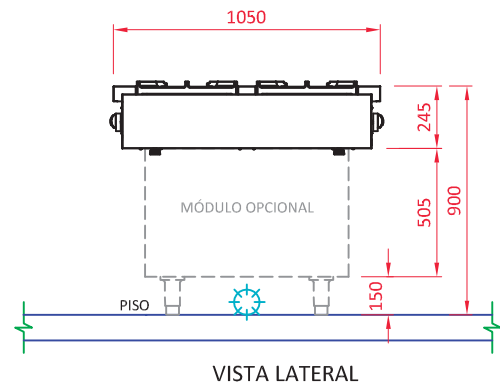
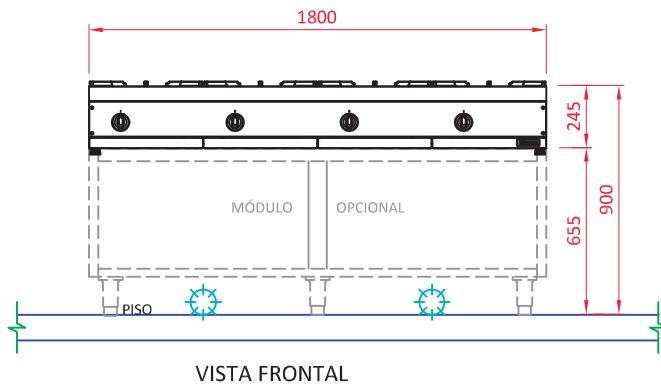

VISTA SUPERIOR

GÁS	
	Ponto de gás GLP Ø3/4" no piso - com válvula reguladora remota máx. 5m - Pressão do gás: 285mmCA
	Ponto de gás natural Ø1" no piso a 250mm - Pressão do gás: 220mmCA.

### OBSERVAÇÕES :

- Todas as instalações devem obedecer às normas da ABNT;
- Prever ligação entre equipamento e ponto de gás com mangote flexível;
- Prever registro de fecho rápido no local do ponto de gás;
- Prever coifa para captação de gordura e vapor;
- Posição de pontos sugeridas;
- Medidas em milímetros;
- Desenho sem escala;
- O ponto de gás deve ter rosca NPT fechado com CAPs.

### GARANTIA:

Todos os produtos fabricados pela Aços Macom são testados e garantidos, através de sua fábrica e de seus representantes autorizados. O serviço de Assistência Técnica coberto por garantia, será prestado pela Aços Macom ou por um de seus representantes autorizados, de segunda a sexta feira das 08 às 17 horas. Para maiores informações consulte o suporte técnico Macom pelo telefone +55 11 2085-7000 ou pelo site: [www.acosmacom.com.br](http://www.acosmacom.com.br)