

Largura x Profundidade x Altura
1350 x 560 x 245 mm

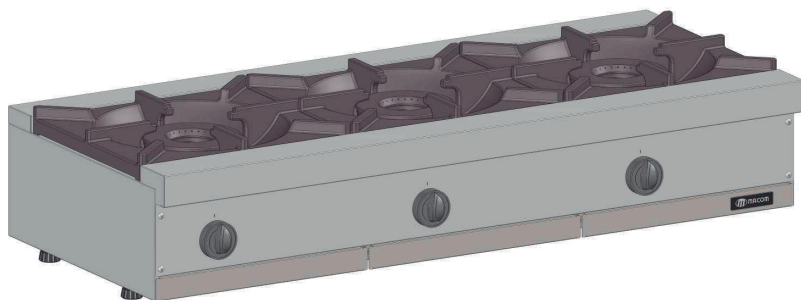

▶ FL93C-N
▶ FL93C-G

Qtd. : _____
Item : _____
Pedido : _____
Cliente : _____

DESCRIÇÃO:

FL93C-N
FL93C-G

Fogão em linha a gás
SÉRIE 900 MACOM

CARACTERÍSTICAS :

- ▶ Construção em aço inox;
- ▶ Grelhas medindo 400x450 em ferro fundido ;
- ▶ Queimadores a gás de alto rendimento;
- ▶ Válvula de gás com ajuste de graduação de chama;
- ▶ Painel frontal em aço inox com manípulos em baquelite;
- ▶ 02 linhas de chama nos queimadores;
- ▶ Bandeja coletora de resíduos em aço inoxidável;
- ▶ Módulo base para apoio (Item opcional).

ESPECIFICAÇÕES TÉCNICAS :

Medidas :	1350 x 560 x 245 mm	
Medidas com embalagem :	1410 x 650 x 310mm	
Peso :	97 Kg	
Peso com embalagem :	100 Kg	
Quantidade de queimadores:	3	
Volume :	0,19 m ³	
Consumo de gás :	GLP - 1,96 Kg/h	*G.N. - 2,36 m ³ /h
Potência térmica :	GLP - 89137(BTU)	*G.N. - 22464 (Kcal/h)
Pressão do gás :	GLP - 285mmCA	*G.N. - 220mmCA

*G.N. : Gás Natural

OPÇÕES :

- ▶ (+G) - GÁS GLP
- ▶ (+N) - GÁS NATURAL



COÇÇÃO SÉRIE 900 HIGH POWER

FOGÃO EM LINHA A GÁS MACOM

FL93-X
REV. 03_20_A

- ▶ FL93C-N
- ▶ FL93C-G

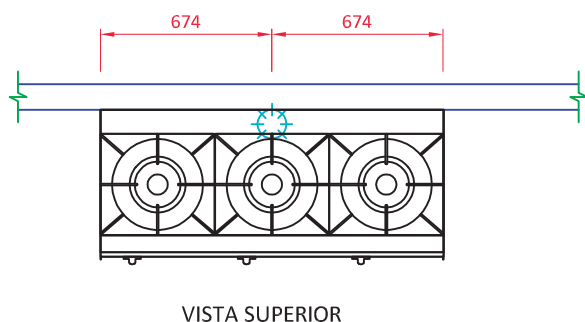
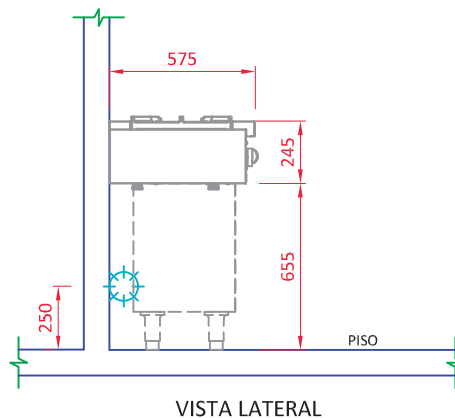
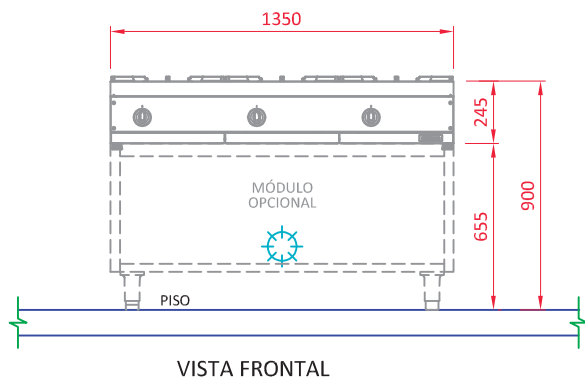

GÁS	
	Ponto de gás GLP Ø3/4" na parede a 250mm - com válvula reguladora remota máx. 5m - Pressão do gás: 285mmCA
	Ponto de gás natural Ø1" na parede a 250mm - Pressão do gás: 220mmCA.

OBSERVAÇÕES :

- Todas as instalações devem obedecer às normas da ABNT;
- Prever ligação entre equipamento e ponto de gás com mangote flexível;
- Prever registro de fecho rápido no local do ponto de gás;
- Prever coifa para captação de gordura e vapor;
- Posição de pontos sugeridas;
- Medidas em milímetros;
- Desenho sem escala;
- O ponto de gás deve ter rosca NPT fechado com CAPs.

GARANTIA:

Todos os produtos fabricados pela Aços Macom são testados e garantidos, através de sua fábrica e de seus representantes autorizados. O serviço de Assistência Técnica coberto por garantia, será prestado pela Aços Macom ou por um de seus representantes autorizados, de segunda a sexta feira das 08 às 17 horas. Para maiores informações consulte o suporte técnico Macom pelo telefone +55 11 2085-7000 ou pelo site: www.acosmacom.com.br