

Largura x Profundidade x Altura
360 x 745 x 363 mm
720 x 745 x 363 mm
1080 x 745 x 363 mm

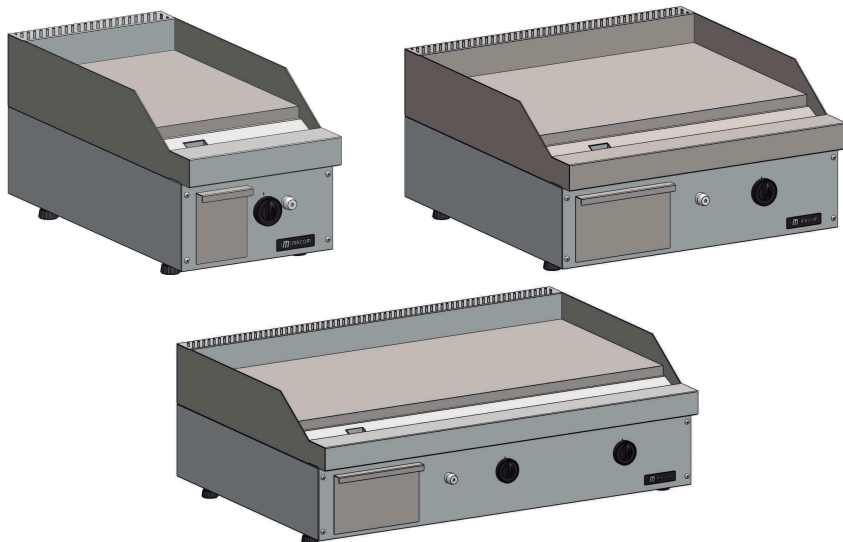

▶ CH71C-N_G
▶ CH72C-N_G
▶ CH73C-N_G

Qtd. : _____
Item : _____
Pedido : _____
Cliente : _____

DESCRIÇÃO:

CH71C-N_G
CH72C-N_G
CH73C-N_G

Chapa a gás 700 HP MACOM.

CARACTERÍSTICAS :

- ▶ Construção em aço inox;
- ▶ Chapa quente em aço carbono com 25mm de espessura;
- ▶ Queimadores tubulares em aço esmaltado;
- ▶ Válvulas de gás com ajuste da graduação da chama;
- ▶ Proteção termoeétrica contra falta de chama;
- ▶ Gaveta coletora de resíduos em aço inox;
- ▶ Painel frontal em aço inox com manipuladores em baquelite;
- ▶ Módulo de base opcional.

ESPECIFICAÇÕES TÉCNICAS :

	CH71C-N_G		CH72C-N_G		CH73C-N_G	
Medidas :	360 x 745 x 363 mm		720 x 745 x 363 mm		1080 x 745 x 363 mm	
Medidas com embalagem :	410 x 804 x 400 mm		770 x 804 x 400 mm		1130 x 804 x 400 mm	
Peso :	65 Kg		105 Kg		150 Kg	
Peso com embalagem :	70 Kg		110 Kg		155 Kg	
Dimensões contato chapa :	355 x 510mm		715 x 510mm		1075 x 510mm	
Volume :	0,07 m ³		0,14 m ³		0,21 m ³	
Tipo de gás :	G.N.*	GLP	G.N.*	GLP	G.N.*	GLP
Consumo de gás :	0,36 m ³ /h	0,30 Kg/h	0,73 m ³ /h	0,60 Kg/h	1,09 m ³ /h	0,90 Kg/h
Potência térmica :	3456 Kcal/h	13713 BTU	6912 Kcal/h	27426 BTU	10368 Kcal/h	41140 BTU
Pressão do gás :	GLP - 2,79 KPa / G.N. - 2,15 KPa					

*G.N. : Gás Natural

CODIFICAÇÃO :

CH7xC-x

LARGURA

1 - 360mm
2 - 720mm
3 - 1080mm

TIPO DE GÁS

N - GÁS NATURAL
G - GPL



COÇÇÃO SÉRIE 700 HIGH POWER

CHAPA A GÁS 700HP MACOM

CH7xC-N_G
REV. 07_20_B

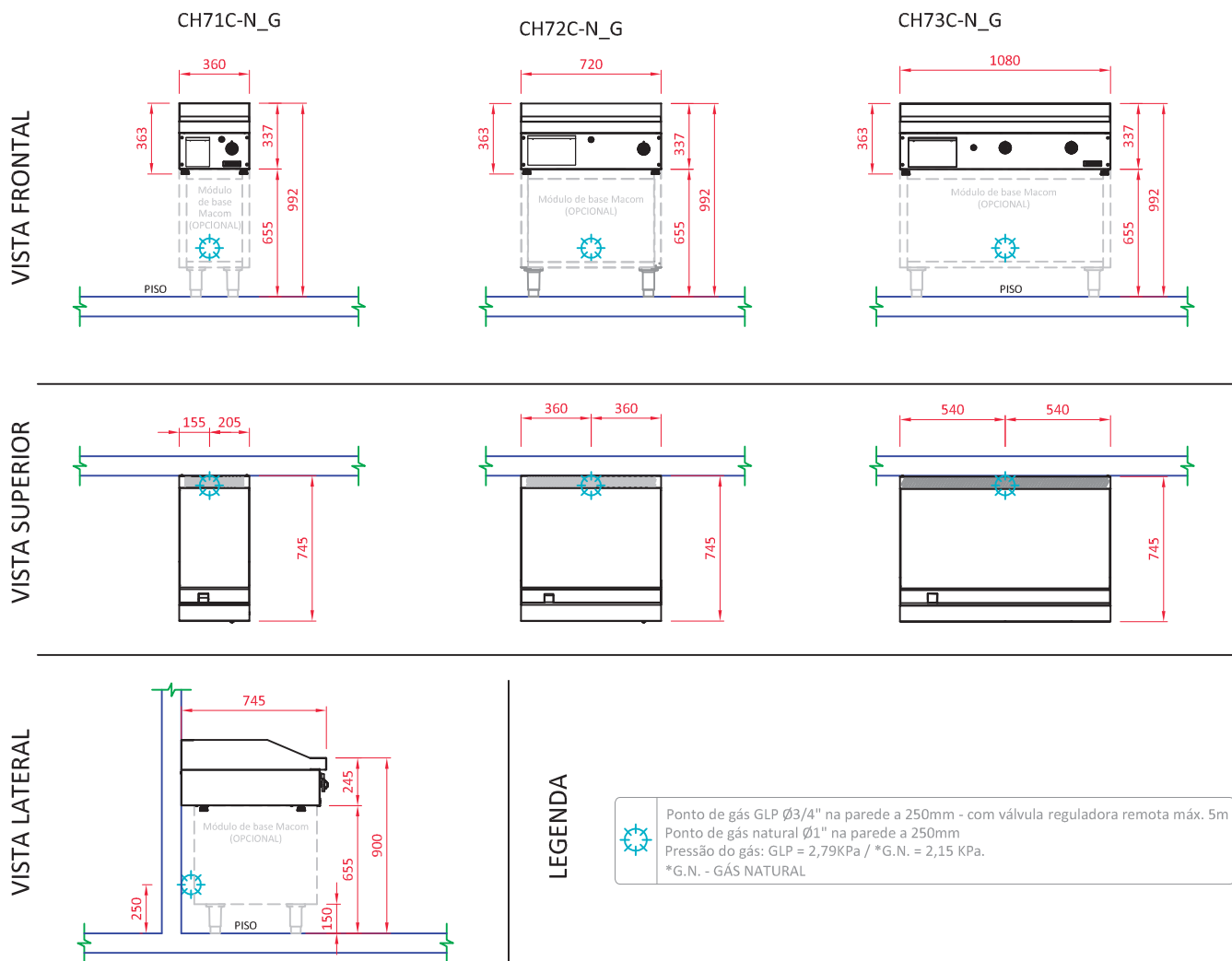

OBSERVAÇÕES :

- Todas as instalações devem obedecer às normas da ABNT;
- Prever ligação entre equipamento e ponto de gás com mangote flexível;
- Prever registro de fecho rápido no local do ponto de gás;
- Prever coifa para captação de gordura e vapor;
- Posição de pontos sugeridas;
- Medidas em milímetros;
- Desenho sem escala;
- O ponto de gás deve ter rosca NPT fechado com CAPs;
- A tomada deve estar dimensionada de acordo com a potência do equipamento.

GARANTIA:

Todos os produtos fabricados pela Aços Macom são testados e garantidos, através de sua fábrica e de seus representantes autorizados. O serviço de Assistência Técnica coberto por garantia, será prestado pela Aços Macom ou por um de seus representantes autorizados, de segunda a sexta feira das 08 às 17 horas. Para maiores informações consulte o suporte técnico Macom pelo telefone +55 11 2085-7000 ou pelo site: www.acosmacom.com.br