

Largura x Profundidade x Altura
360 x 745 x 245 mm

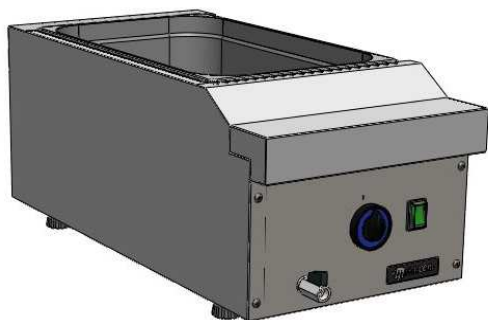

▶ BM71C-2M

Qtd. : _____
Item : _____
Pedido : _____
Cliente : _____

DESCRIÇÃO:

BM71C-2M

Banho-Maria 700hp Macom 360 elétrico.
Série 700 MACOM.

CARACTERÍSTICAS :

- ▶ Construção em aço inox;
- ▶ Cuba com capacidade para receber 01 GN 1/1 -150 (GN não incluso);
- ▶ Resistência elétrica de contato em aço inox;
- ▶ Módulo de base opcional;
- ▶ Painel frontal em aço inox com manipuladores em baquelite;
- ▶ Sistema de drenagem frontal;
- ▶ Temperatura de trabalho 20°C a 85° C.

ESPECIFICAÇÕES TÉCNICAS :

| | |
|--------------------------|---------------------------------|
| Medidas : | 360 x 745 x 245 mm |
| Medidas com embalagem : | 410 x 804 x 365 mm |
| Peso : | 18 Kg |
| Peso com embalagem : | 23 Kg |
| Capacidade em litros : | 23 L |
| Volume : | 0,66 m ³ |
| Temperatura de trabalho: | 20° a 85° C |
| Potência : | 1600 W |
| Grau de proteção: | IP 22 |
| Alimentação elétrica : | 220 V 60Hz (1~) - Mono/Bifásica |



COÇÇÃO SÉRIE 700 HIGH POWER

BANHO-MARIA 700HP MACOM 360 ELÉTRICO 220V

BM71C-2M
REV. 11_22_C

► BM71C-2M

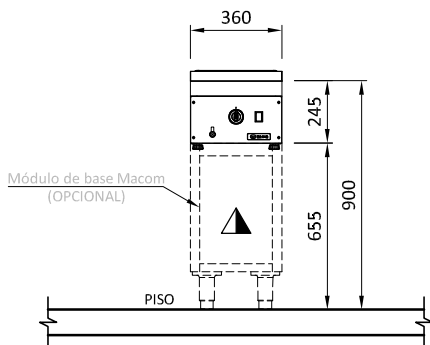

VISTA FRONTAL

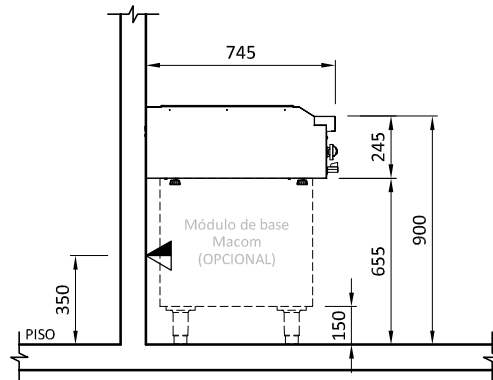

VISTA LATERAL

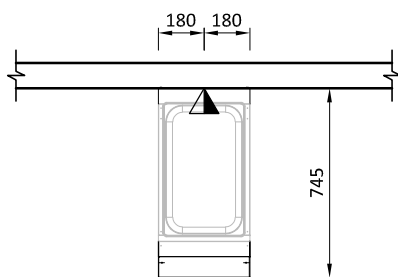

VISTA SUPERIOR

ELÉTRICA



Ponto elétrico na parede a 350mm do piso. Padrão de tomada deve estar de acordo com NBR 14136/02.
Alimentação elétrica: 220V 60Hz mono/bifásico/Temperatura de trabalho: +20°C a +85°C.

OBSERVAÇÕES:

- Todas as instalações devem obedecer às normas da ABNT;
- A tomada deve estar dimensionada de acordo com a potência do equipamento.
- Tomada não fornecida pela Macom;
- Posição de pontos sugeridas;
- Medidas em milímetros;
- Desenho sem escala;

GARANTIA:

Todos os produtos fabricados pela Aços Macom são testados e garantidos, através de sua fábrica e de seus representantes autorizados. O serviço de Assistência Técnica coberto por garantia, será prestado pela Aços Macom ou por um de seus representantes autorizados, de segunda a sexta feira das 08 às 17 horas. Para maiores informações consulte o suporte técnico Macom pelo telefone +55 11 2085-7000 ou pelo site: www.acosmacom.com.br